

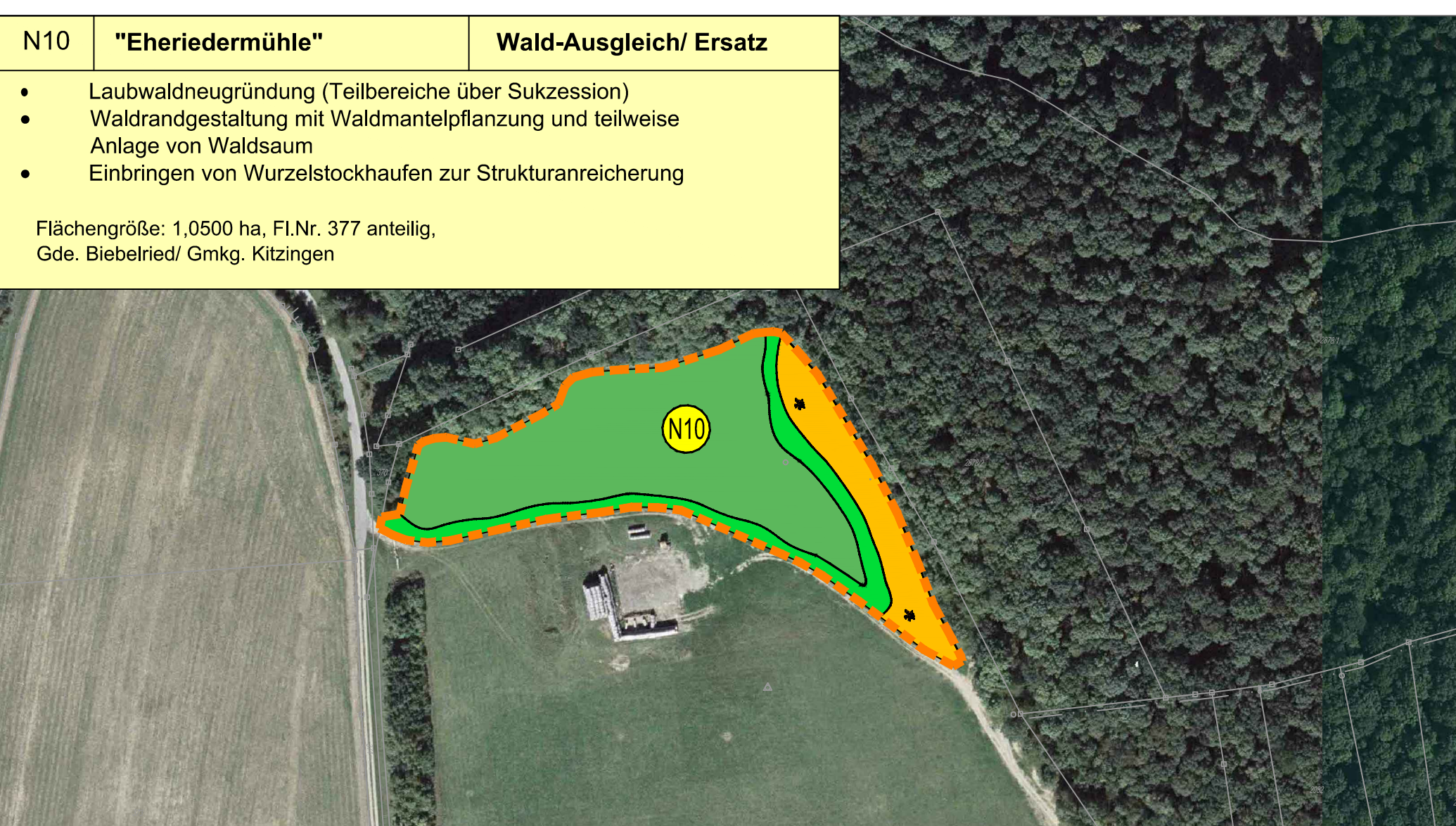

Übersichtslageplan Maßstab 1:25.000

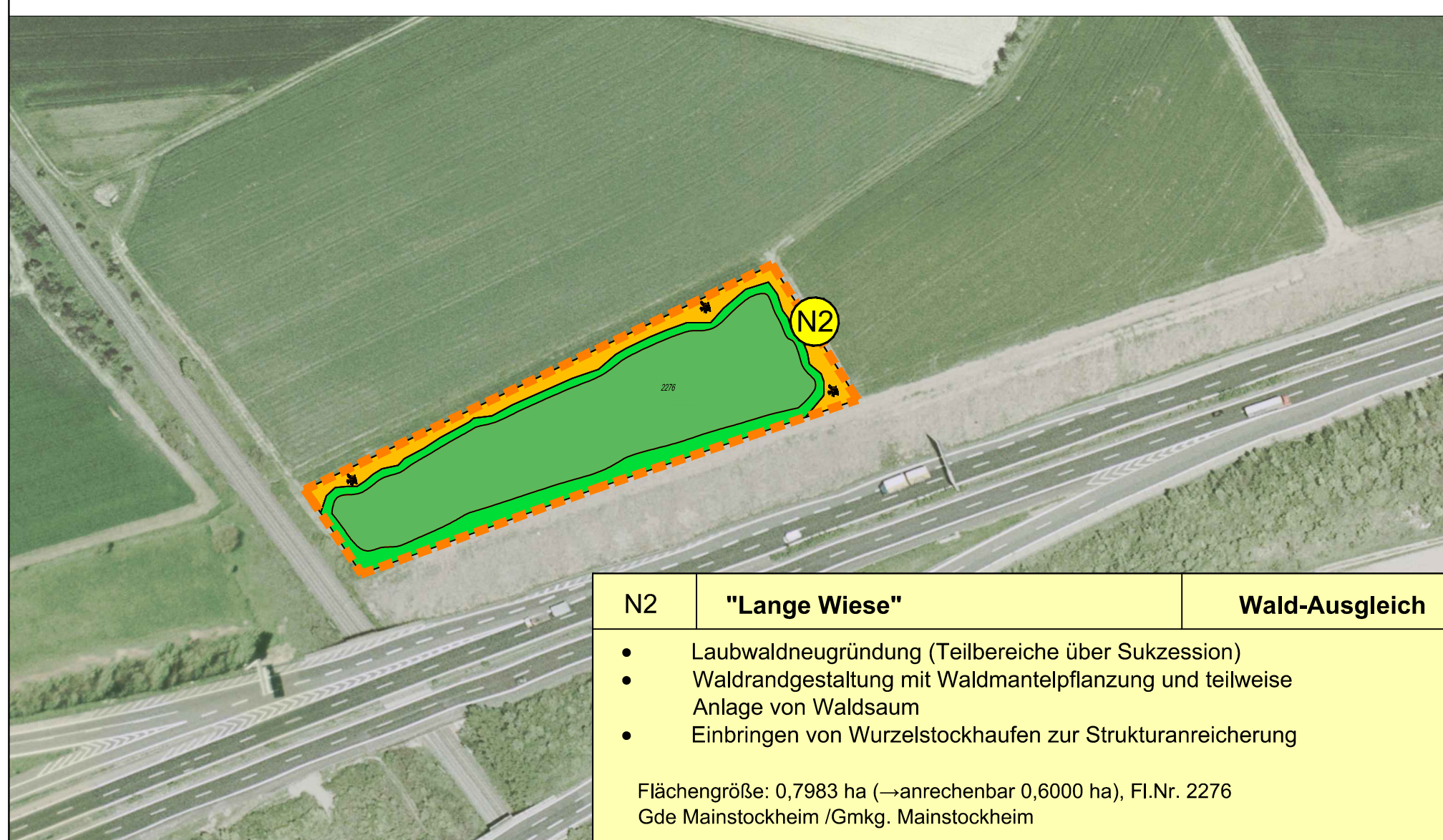
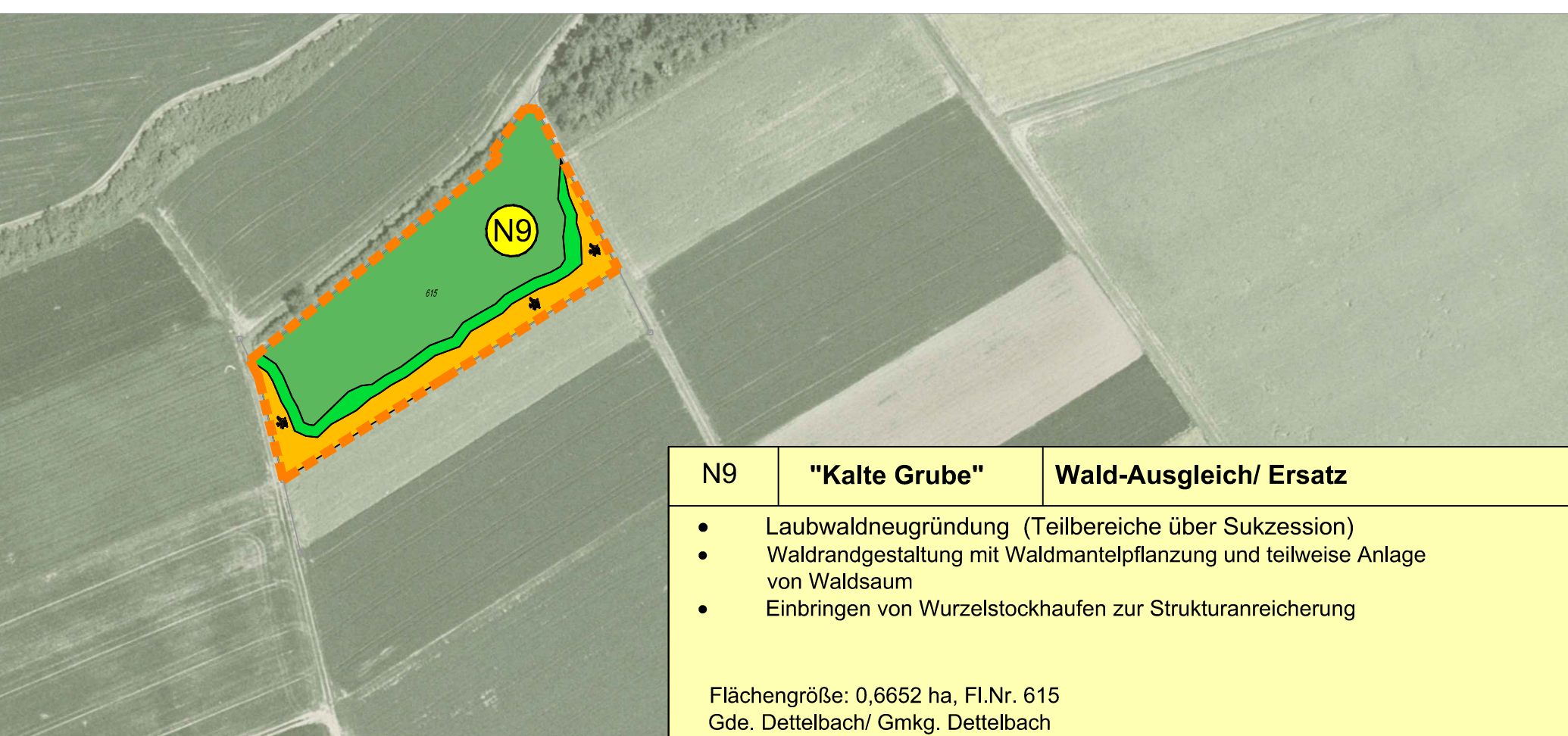
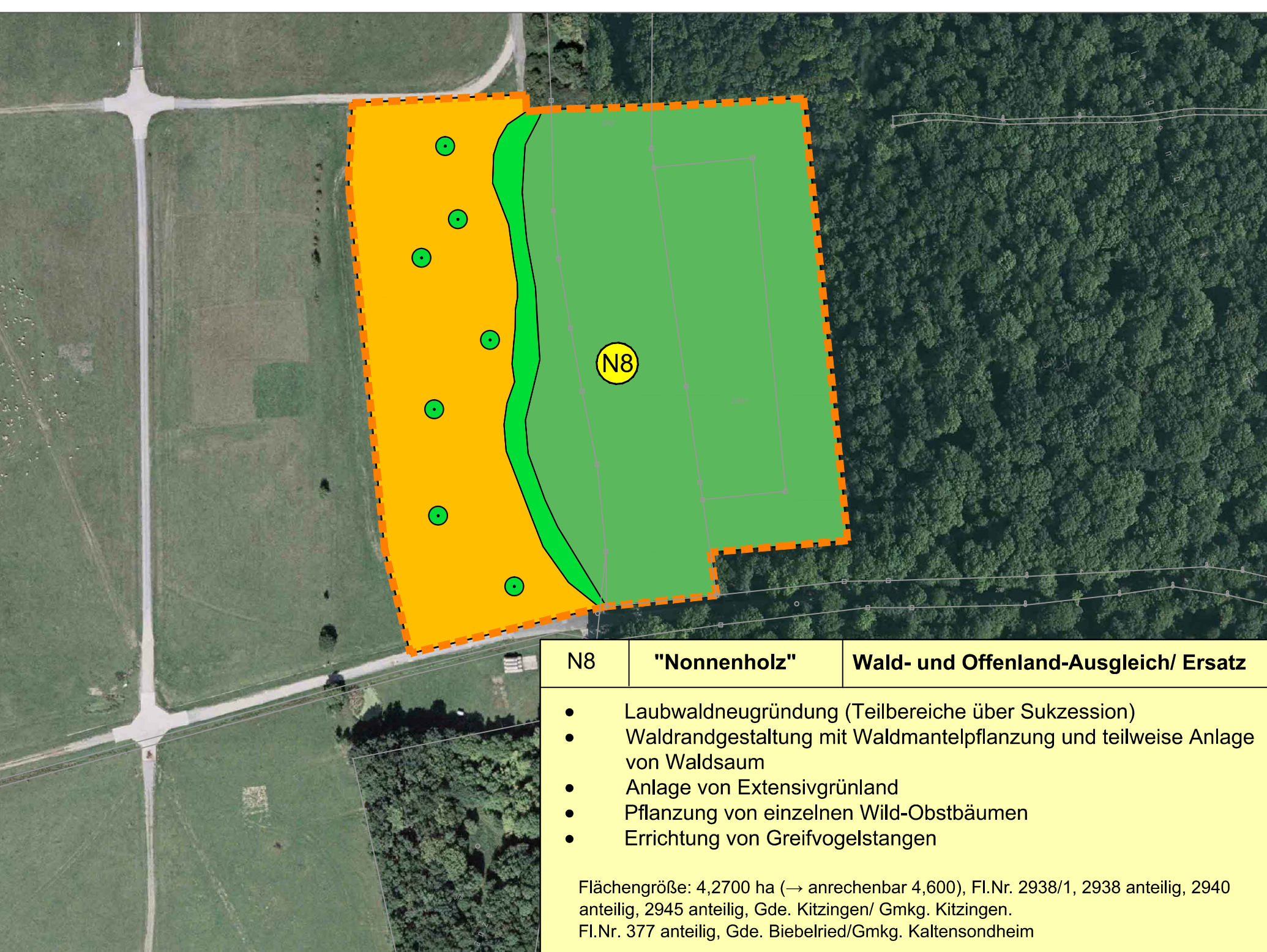
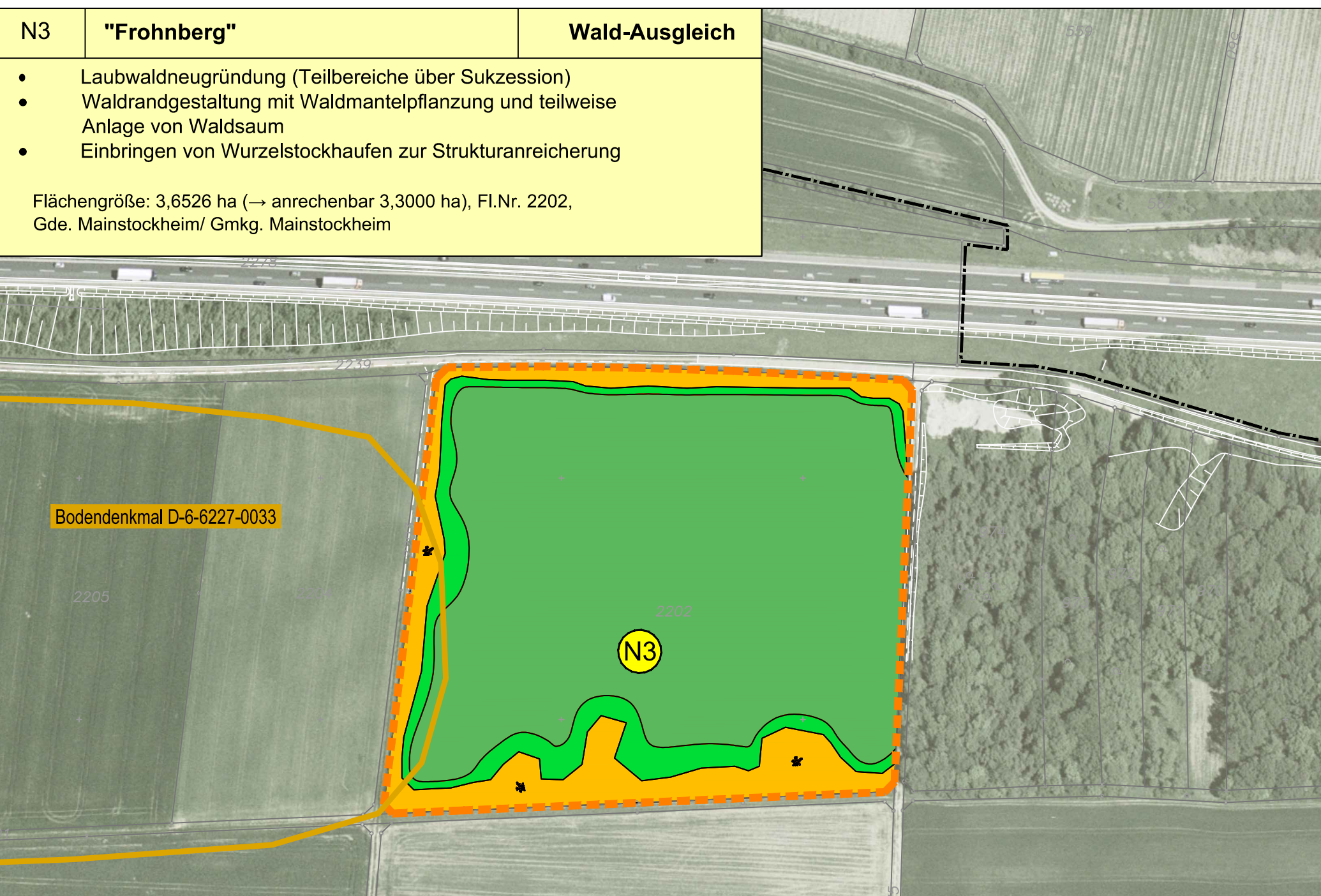

N3	"Frohnberg"	Wald-Ausgleich
----	-------------	----------------

- Laubwaldneugründung (Teilbereiche über Sukzession)
 - Waldrandgestaltung mit Waldmantelpflanzung und teilweise Anlage von Waldsaum
 - Einbringen von Wurzelstockhaufen zur Strukturaneicherung
- Flächengröße: 3,6526 ha (→ anrechenbar 3,3000 ha), Fl.Nr. 2202, Gde. Mainstockheim/ Gmkg. Mainstockheim

- Laubwaldneugründung (Teilbereiche über Sukzession)
 - Waldrandgestaltung mit Waldmantelpflanzung und teilweise Anlage von Waldsaum
 - Anlage von Extensivgrünland
 - Pflanzung von einzelnen Wild-Obstbäumen
 - Errichtung von Greifvogelstangen
- Flächengröße: 4,2700 ha (→ anrechenbar 4,600), Fl.Nr. 2938/1, 2938 anteilig, 2940 anteilig, 2945 anteilig, Gde. Kitzingen/ Gmkg. Kitzingen, Fl.Nr. 377 anteilig, Gde. Biebelried/ Gmkg. Kaltensondheim

N1	"Roland"	Offenland-Ausgleich
----	----------	---------------------

- Anlage einer extensiv genutzten Ackerfläche im Nordteil der Fläche
 - Feldhamsterfreundliche Feldbewirtschaftung
 - Dichte Gebüsch-/ Heckenpflanzungen mit Grassaum als Abschirmung zur Autobahn hin
- Flächengröße: 0,7774 ha (→ anrechenbar 0,5000 ha), Fl.Nr. 2252 Gde. Mainstockheim/ Gmkg. Mainstockheim

N8	"Nonnenholz"	Wald- und Offenland-Ausgleich/ Ersatz
----	--------------	---------------------------------------

- Laubwaldneugründung (Teilbereiche über Sukzession)
 - Waldrandgestaltung mit Waldmantelpflanzung und teilweise Anlage von Waldsaum
 - Anlage von Extensivgrünland
 - Pflanzung von einzelnen Wild-Obstbäumen
 - Errichtung von Greifvogelstangen
- Flächengröße: 0,6652 ha, Fl.Nr. 615 Gde. Dettelbach/ Gmkg. Dettelbach

N9	"Kalte Grube"	Wald-Ausgleich/ Ersatz
----	---------------	------------------------

- Laubwaldneugründung (Teilbereiche über Sukzession)
 - Waldrandgestaltung mit Waldmantelpflanzung und teilweise Anlage von Waldsaum
 - Einbringen von Wurzelstockhaufen zur Strukturaneicherung
- Flächengröße: 1,0500 ha, Fl.Nr. 377 anteilig, Gde. Biebelried/ Gmkg. Kitzingen

N10	"Eheriedermühle"	Wald-Ausgleich/ Ersatz
-----	------------------	------------------------

- Laubwaldneugründung (Teilbereiche über Sukzession)
 - Waldrandgestaltung mit Waldmantelpflanzung und teilweise Anlage von Waldsaum
 - Einbringen von Wurzelstockhaufen zur Strukturaneicherung
- Flächengröße: 0,7983 ha (→ anrechenbar 0,6000 ha), Fl.Nr. 2276 Gde. Mainstockheim /Gmkg. Mainstockheim

Maßnahmen (Legende zum Bestand : siehe LBKP Unterlage 12.1)

- versiegelte Flächen, Straßen / wassergebundene Wege
- Absetzbecken
- Landschaftspflegerische Maßnahmen
 - Waldneugründung / Waldmantel-Schutzpflanzung
 - Gehölzpflanzung / Pflanzung von Einzelbäumen
 - Landschaftsrassenansaat, intensiv
 - Landschaftsrassenansaat, extensiv
 - Anlage von Sukzessionsflächen teilweise mit Einbringen von Wurzelstockhaufen
 - Anlage von extensiv bewirtschafteten Ackerflächen
 - Biotopbaumgruppen im Klosterforst
 - ökologisch wertvoller, zu schützender Bereich im Umfeld der Baumaßnahme, keine vorübergehende Inanspruchnahme (nur in begründeten Ausnahmefällen)
 - wie oben; zusätzlich Anlage eines Schutzzaunes
- Gestaltungsmaßnahme
 - 1 = Gehölzpflanzung, Pflanzung von Einzelbäumen
 - 2 = Landschaftsrassenansaat, intensiv
 - 3 = Landschaftsrassenansaat, extensiv
 - 4 = Sukzession ohne Oberbodenandekung
 - 5 = Waldneugründung
- Schutzmaßnahme
 - 1 = Biotopschutzzaun
 - 2 = Waldrandunterpflanzung / Waldmantelpflanzung
- Naturschutzfachliche Maßnahme (Ausgleich und Ersatz)
- Maßnahme zur Schadensbegrenzung (FFH/VSch) CEF/ funktionserhaltende Maßnahmen (saP)
- Abgrenzung der naturschutzfachlichen Maßnahmenflächen

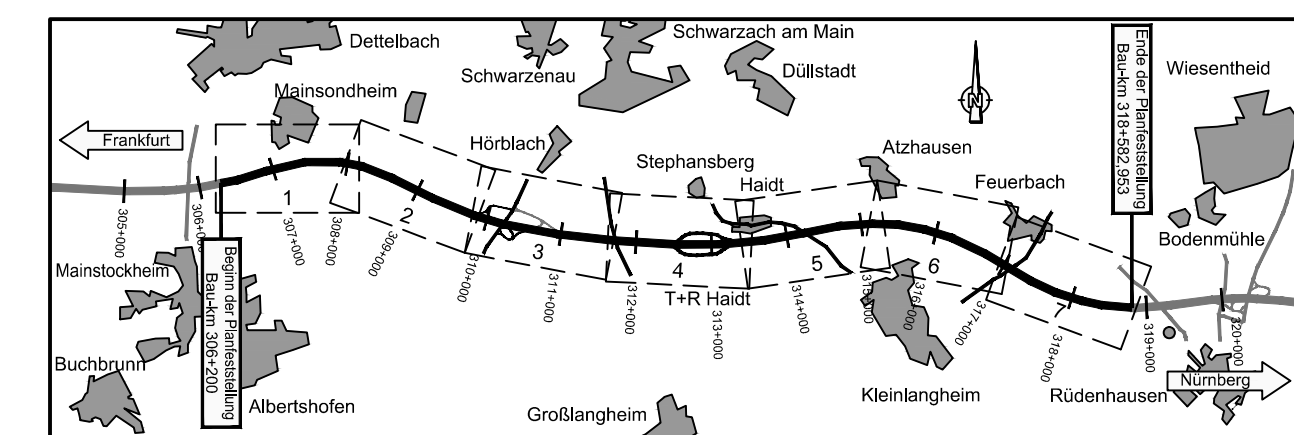

Geobasisdaten:
© Bayerische Vermessungsverwaltung
(www.geodaten.bayern.de)

"Darstellung der Flurkarte als Eigentumsnachweis nicht gestattet."
Planänderung vom 30.09.2015 ersetzt Unterlage 12.3 Blatt 8E

Nr.	Art der Änderung	Datum	Name
1	Wald-Ausgleich/ Ersatz N4 entfällt	07.11.2014	Malchartzcek
	Wald-Ausgleich/ Ersatz N8 angepasst	07.11.2014	Malchartzcek
	Wald-Ausgleich/ Ersatz N9 ergänzt	07.11.2014	Malchartzcek
	Wald-Ausgleich/ Ersatz N10 ergänzt	07.11.2014	Malchartzcek
	Abgrenzung Bodendenkmal D-6-6227-0033	30.09.2015	Malchartzcek

Bearbeitung:	Dipl.-Biol. Klaus Demuth Bärenschanzstr. 73 RG 90429 Nürnberg Tel. 0911/274488-0 Fax: 0911/274488-1 email: k.demuth@ifanos-planung.de www.ifanos-planung.de	ifanos PLANUNG	Datum	Zeichen	
			gezeichnet	9/2015	planzeichen
			bearbeitet	9/2015	Malchartzcek
			geprüft		
			Nürnberg, den 30.09.2015		
			<i>Klaus Demuth</i> (Dipl.-Biol. Klaus Demuth)		

Freistaat Bayern Autobahndirektion Nordbayern Fleckenhofstraße 55, 90402 Nürnberg, TEL. 0911/62121-0, FAX 0911/62121-456, E-MAIL: poststelle@adnrb.bayern.de	Unterlage	12,3	
	Blatt Nr.	8EE	
	Datum		
Planfeststellung	bearbeitet	Gz:	
BAB A3 Frankfurt - Nürnberg	gezeichnet	Gz:	
östlich Mainbrücke Dettelbach - westlich AS Wiesentheid	geprüft	Gz: 1412	mat
6-streifiger Ausbau von Bau-km 306+200 bis Bau-km 318+582,953	Landschaftspflegerischer Maßnahmenplan		
	Lageplan der Naturschutzflächen N1-N3, N8-N10		
	Maßstab 1 : 2.000/ 1:25.000		
Aufgestellt: Nürnberg, den 29.07.2011 / 07.11.2014 / 30.09.2015 Autobahndirektion Nordbayern			
<i>Wiedinger-Krapp, Bauberrätin</i>			
Projekt: A3 Ostbisch			